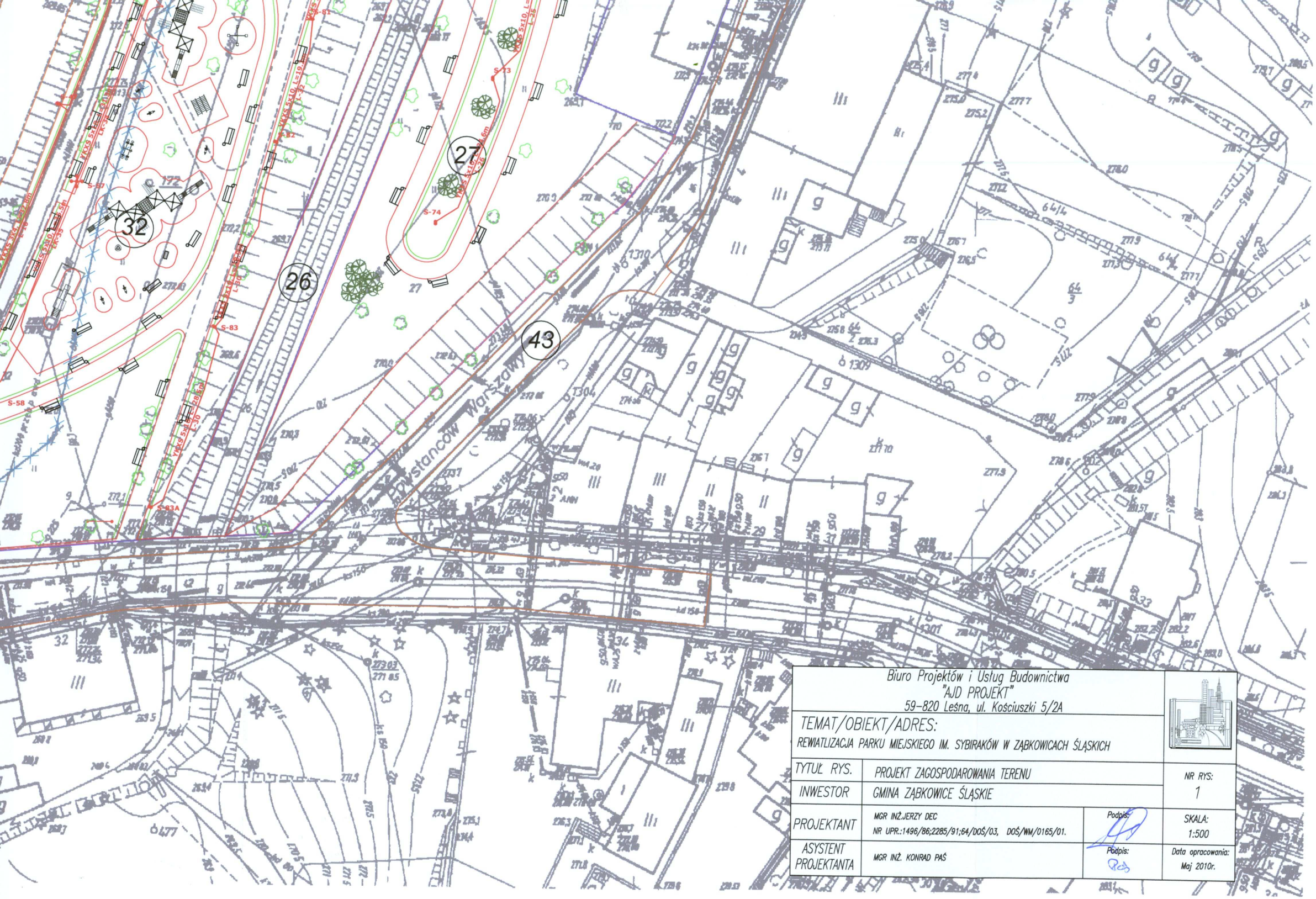

Biuro Projektów i Usług Budownictwa "AJD PROJEKT" 59-820 Leśna, ul. Kościuszki 5/2A			
TEMAT/OBIEKT/ADRES: REWIATLIZACJA PARKU MIEJSKIEGO IM. SYBIRAKÓW W ZĄBKOWICACH ŚLĄSKICH			
TYTUŁ RYS.	PROJEKT ZAGOSPODAROWANIA TERENU		NR RYS: 1
INWESTOR	GMINA ZĄBKOWICE ŚLĄSKIE		
PROJEKTANT	MGR INŻ.JERZY DEC NR UPR.:1496/86;2285/91;64/DOŚ/03, DOŚ/WM/0165/01.	Podpis:	SKALA: 1:500
ASYSTENT PROJEKTANTA	MGR INŻ. KONRAD PAŚ	Podpis:	Data opracowania: Maj 2010r.

WOJEWÓDZKI
OCHRONY ZABYTKÓW
we Wrocławiu
DELEGATURA w WAŁBRZYCHU
58-300 Wałbrzych, ul. Zamkowa 3
tel. 74 842-66-16, fax 74 842-66-60

Załącznik nr.....
do decyzji nr 366 z dnia 24.05.2010r.

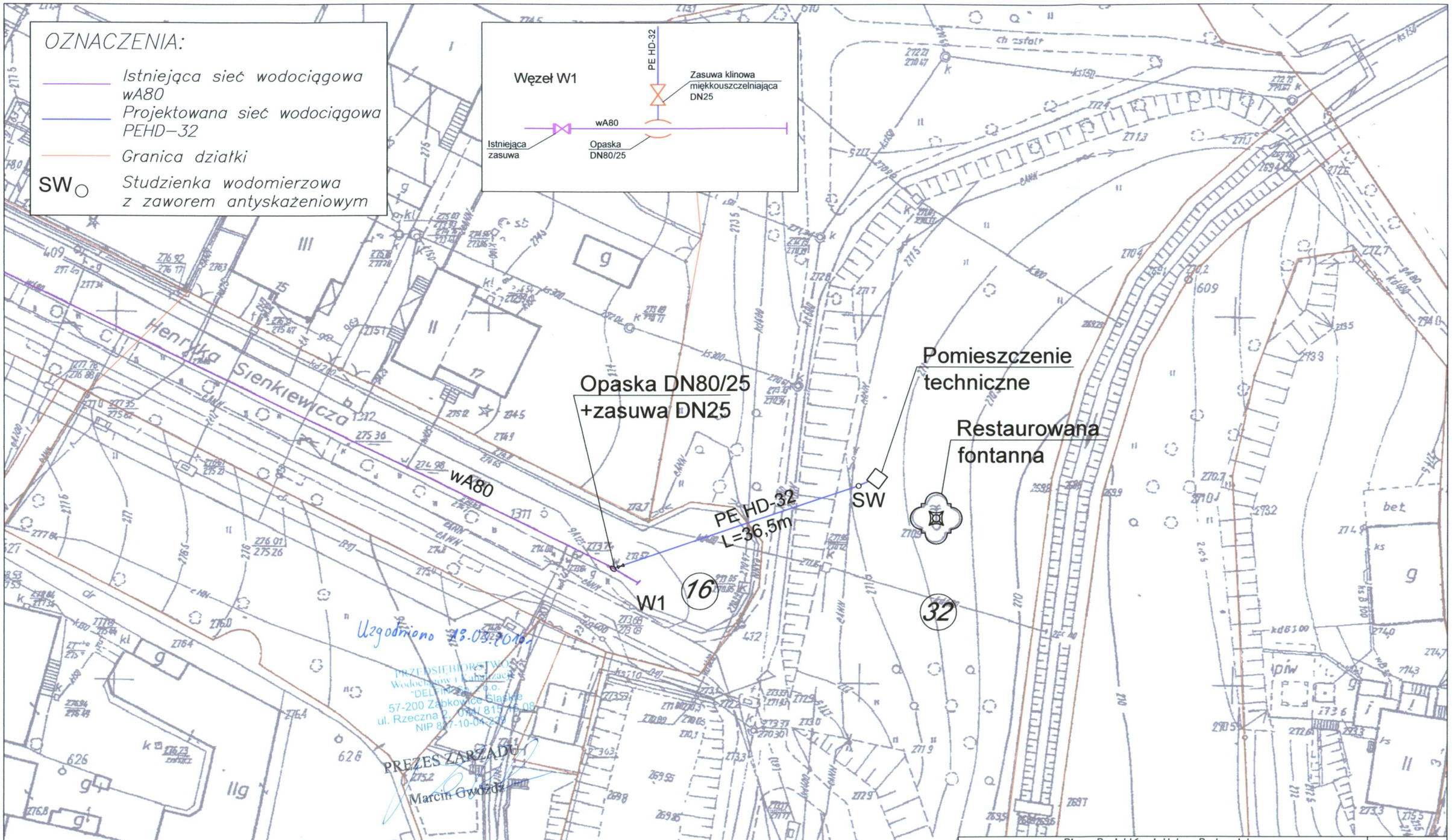

Biuro Projektów i Usług Budownictwa "AJD PROJEKT" 59-820 Leśna, ul. Kościuszki 5/2A		
TEMAT/OBIEKT/ADRES: REWIATLIZACJA PARKU MIEJSKIEGO IM. SYBIRAKÓW W ZĄBKOWICACH ŚLĄSKICH PRZYŁĄCZE WODOCIĄGOWE – DZ. NR 16, 32, OBRĘB CENTRUM, ZĄBKOWICE ŚLĄSKIE		
TYTUŁ RYS.	PLAN ZAGOSPODAROWANIA TERENU–PRZYŁACZE WODNE	NR RYS: 1 W
INWESTOR	GMINA ZĄBKOWICE ŚLĄSKIE	
PROJEKTANT	MGR INŻ. JERZY DEC NR UPR.:1496/86;2285/91;64/DOŚ/03, DOŚ/WM/0165/01. Podpis:	SKALA: 1:500
ASYSTENT PROJEKTANTA	MGR INŻ.KONRAD PAŚ Podpis:	Data opracowania: Marzec 2010r.

Ogrodzenie fosy, L=201,7mb

Ogrodzenie placu zabaw, L=166,5mb

Ogrodzenie, L=101,7mb

Tablica T-1

Ogrodzenie
L=44,0mb

Powstańców Warszawy

Ziębicka

S-42 S-56 S-81 S-73 S-74 S-82 S-57 S-46 S-83 S-58 S-84

27 26 32 43

3,0 2,5 3,0 2,5 3,5

URZĄD MIEJSKI
w Ząbkowicach Śląskich
ul. Pl. Wolności 15
57-200 Ząbkowice Śląskie
tel. 074 8105321

Załącznik nr 1
do pisma, decyzji
Burmistrza Ząbkowic Śl.
z dnia 02.06.2010r.
RIK.AG.7040-58/10

Kierownik Wydziału Infrastruktury Komunalnej
Wojciech Jankowski

Biuro Projektów i Usług Budownictwa
"AJD PROJEKT"
59-820 Leśna, ul. Kościuszki 5/2A

TEMAT/OBIEKT/ADRES:
REWIATLIZACJA PARKU MIEJSKIEGO IM. SYBIRAKÓW W ZĄBKOWICACH ŚLĄSKICH

TYTUŁ RYS.	PROJEKT ZAGOSPODAROWANIA TERENU		
INWESTOR	GMINA ZĄBKOWICE ŚLĄSKIE		
PROJEKTANT (architektura)	MGR INŻ. ARCH. ARTUR BIEŃ NR UPR.:2723/94; DOIA DS-0072	Podpis:	NR RYS: 1
SPRAWDZAJĄCY (architektura)	INŻ. ARCH. ZYGMUNT SITKOWSKI NR UPR.:375/77; DOIA DS-0638	Podpis:	
PROJEKTANT (konstrukcja)	MGR INŻ.JANUSZ SZALEWSKI NR UPR.:232/02/DUW; DOŚ/BO/0375/03	Podpis:	
SPRAWDZAJĄCY (konstrukcja)	MGR INŻ.ZBIGNIEW CHORYŁEK NR UPR.:18/98/JG; DOŚ/BO/0066/01	Podpis:	SKALA: 1:500
PROJEKTANT (inst.sanitarne)	MGR INŻ.JERZY DEC NR UPR.:1496/86;2285/91;64/DOŚ/03, DOŚ/WM/0165/01	Podpis:	
SPRAWDZAJĄCY (inst.sanitarne)	MGR INŻ.JANUSZ GŁUSZEK NR UPR.:2013/89/2337/92/2530/94; DOŚ/IS/0178/01	Podpis:	
PROJEKTANT (inst.elektrycz.)	INŻ.RYSZARD STANUCH NR UPR.:706/08/U/C; DOŚ/IE/0022/02	Podpis:	Data opracowania: Maj 2010r.
SPRAWDZAJĄCY (inst.elektrycz.)	INŻ.BOGDAN CYBERTOWICZ NR UPR.:554/05/U/C; DOŚ/IE/0166/01	Podpis:	

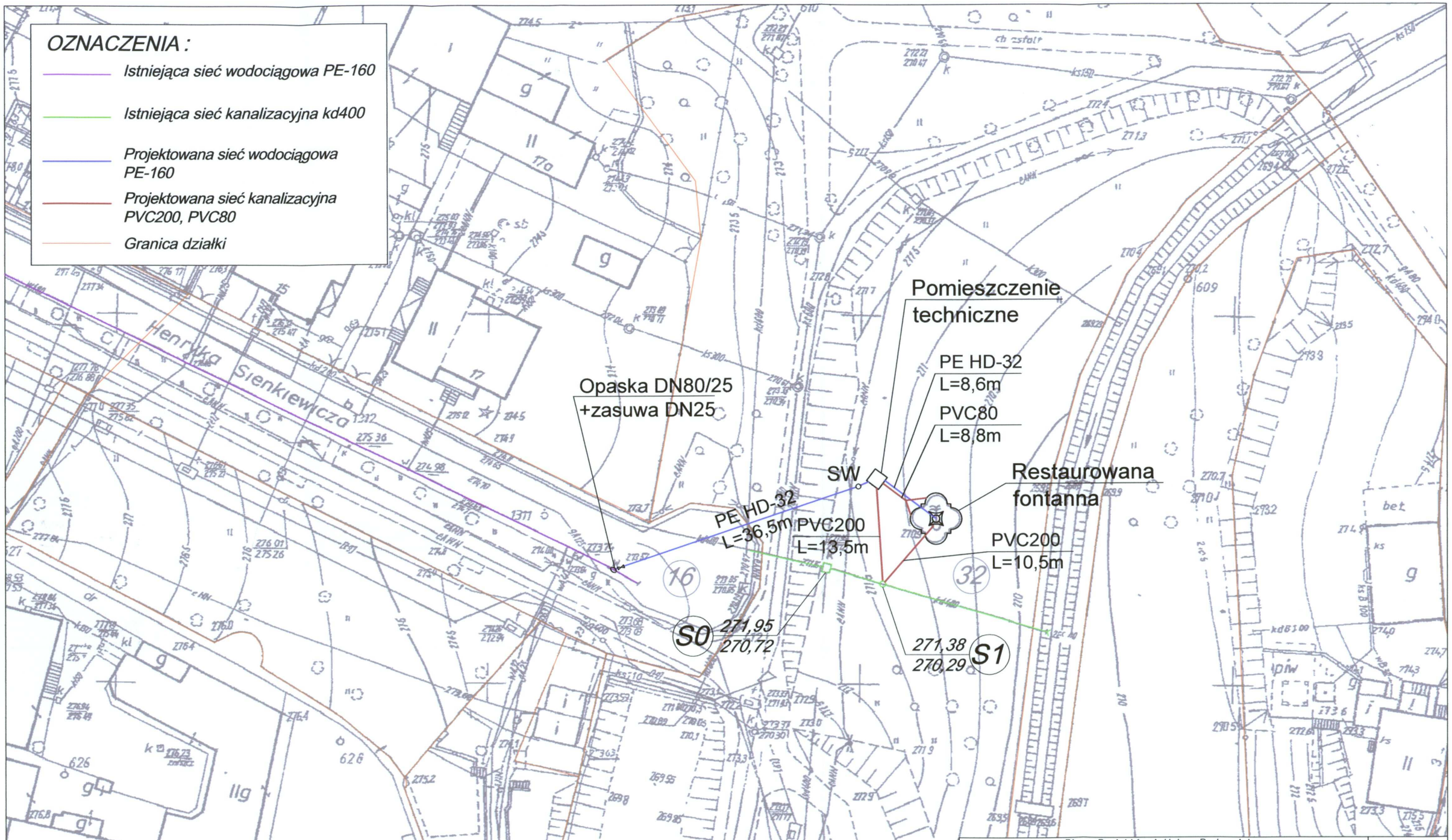

Biuro Projektów i Usług Budownictwa "AJD PROJEKT" 59-820 Leśna, ul. Kościuszki 5/2A			
TEMAT/OBIEKT/ADRES: REWIATLIZACJA PARKU MIEJSKIEGO IM. SYBIRAKÓW W ZĄBKOWICACH ŚLĄSKICH PRZYŁĄCZE WODOCIĄGOWE – DZ. NR 16, 32, OBRĘB CENTRUM, ZĄBKOWICE ŚLĄSKIE			
TYTUŁ RYS.	PLAN ZAGOSPODAROWANIA TERENU – WOD-KAN		NR RYS: 1IS
INWESTOR	GMINA ZĄBKOWICE ŚLĄSKIE		
PROJEKTANT	MGR INŻ. JERZY DEC NR UPR.:1496/86;2285/91;64/DOŚ/03, DOŚ/WM/0165/01.	Podpis:	SKALA: 1:500
ASYSTENT PROJEKTANTA	MGR INŻ.KONRAD PAŚ	Podpis:	Data opracowania: Marzec 2010r.

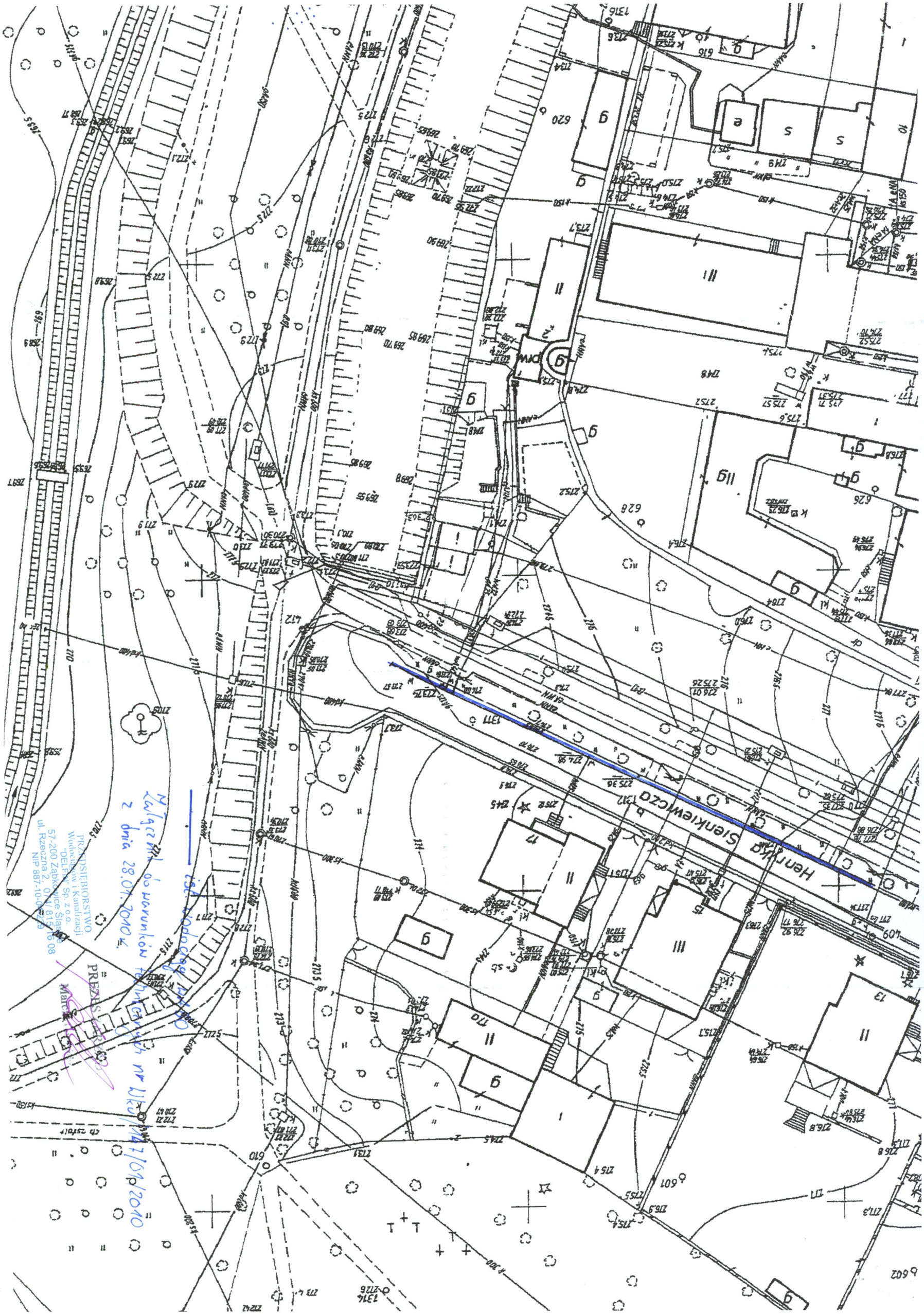
Henryka Sienkiewicza
PRZEDSIĘBIORSTWO
Wodociągów i Kanalizacji
"DELPHI" Sp. z o.o.
57-200 Ząbkowice Śląskie
ul. Rzeczna 2, tel. 074 815 16 08
NIP 887-10-0[illegible]
Załącznik do warunków technicznych nr WK/117/01/2010
z dnia 28.01.2010 r.

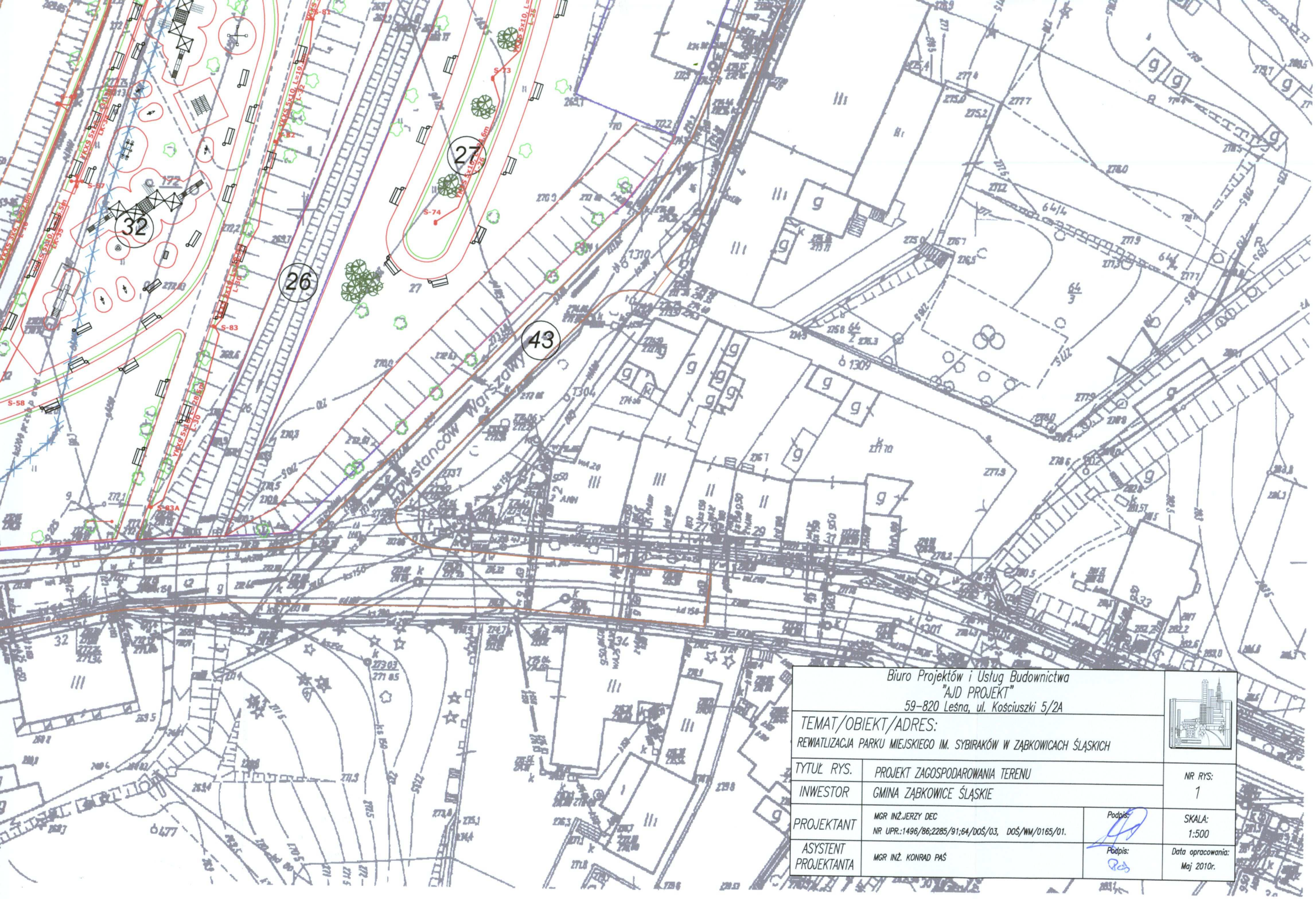

Biuro Projektów i Usług Budownictwa "AJD PROJEKT" 59-820 Leśna, ul. Kościuszki 5/2A			
TEMAT/OBIEKT/ADRES: REWIATLIZACJA PARKU MIEJSKIEGO IM. SYBIRAKÓW W ZĄBKOWICACH ŚLĄSKICH			
TYTUŁ RYS.	PROJEKT ZAGOSPODAROWANIA TERENU		NR RYS: 1
INWESTOR	GMINA ZĄBKOWICE ŚLĄSKIE		
PROJEKTANT	MGR INŻ.JERZY DEC NR UPR.:1496/86;2285/91;64/DOŚ/03, DOŚ/WM/0165/01.	Podpis:	SKALA: 1:500
ASYSTENT PROJEKTANTA	MGR INŻ. KONRAD PAŚ	Podpis:	Data opracowania: Maj 2010r.

WOJEWÓDZKI
OCHRONY ZABYTKÓW
we Wrocławiu
DELEGATURA w WAŁBRZYCHU
58-300 Wałbrzych, ul. Zamkowa 3
tel. 74 842-66-16, fax 74 842-66-60

Załącznik nr.....
do decyzji nr 366 z dnia 24.05.2010r.