

Elewacja wschodnia wieży bramnej skala 1:100

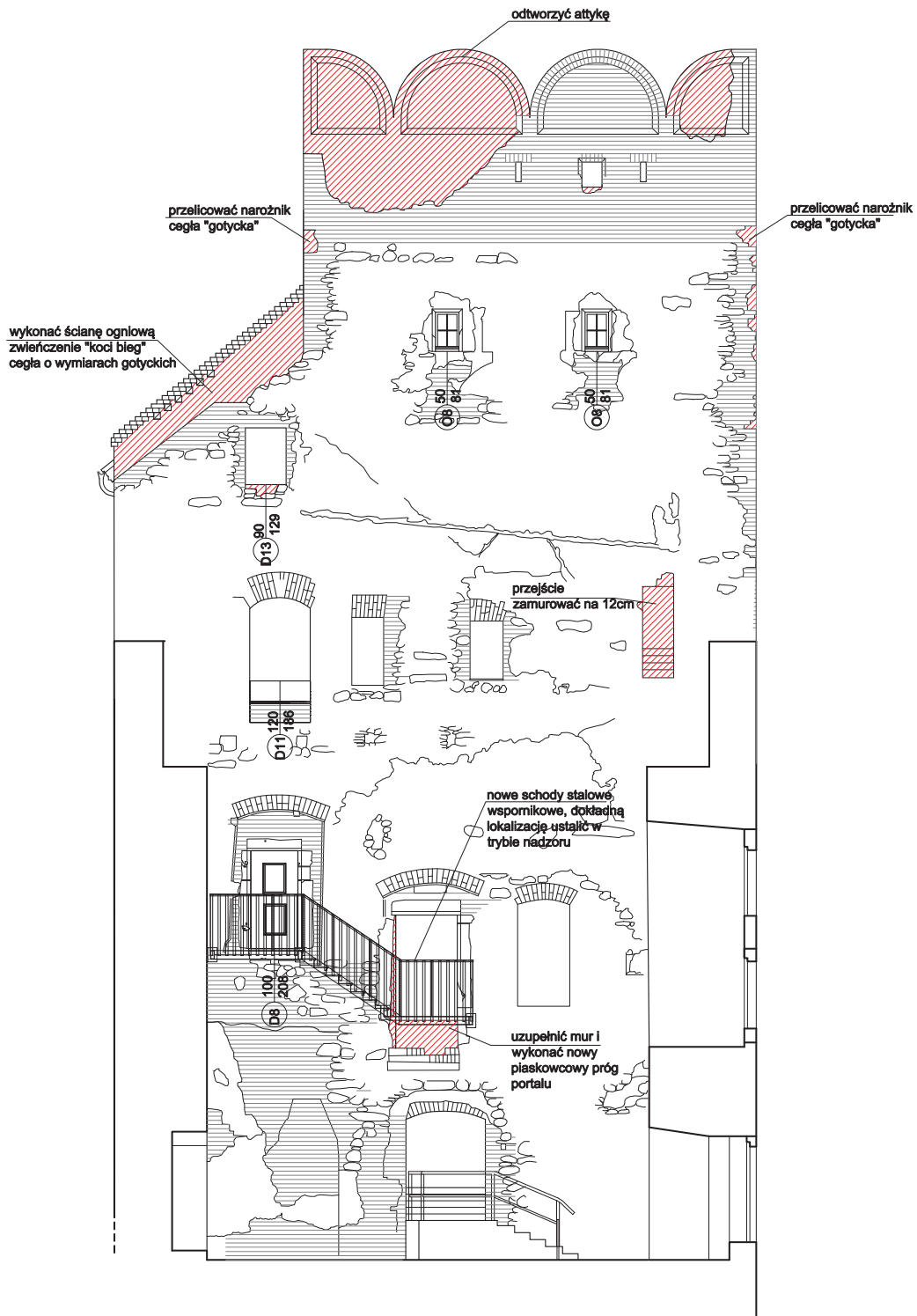

Autorska Pracownia arch. Macieja Małachowicza 51-637 Wrocław, ul. Orłowskiego 11, tel. 71 345 26 54, rewaloryzacja.com	
Projekt budowlany zabezpieczeń Zamku w Ząbkowicach Śląskich etap Ia / architektura	
<b>Elewacja wschodnia wieży bramnej</b>	
Inwestor: Urząd Miasta Ząbkowice Śląskie 57-200 Ząbkowice Śląskie, ul. 1 Maja 15	data XI 2011
autor: dr inż. arch. Maciej Małachowicz mgr inż. arch. Rafał Karnicki Małgorzata Oleśkowska	skala 1:100
sprawdzający: prof. dr hab. inż. arch. Edmund Małachowicz nr upr 1694/58	rysunek 2 / A



Elewacja południowa wieży bramnej skala 1:100



Autorska Pracownia arch. Macieja Małachowicza 51-637 Wrocław, ul. Orłowskiego 11, tel. 71 345 26 54, rewaloryzacja.com	
Projekt budowlany zabezpieczeń Zamku w Ząbkowicach Śląskich etap Ia / architektura	
<b>Elewacja południowa wieży bramnej</b>	
Investor: Urząd Miasta Ząbkowice Śląskie 57-200 Ząbkowice Śląskie, ul. 1 Maja 15	data XI 2011
autor: dr inż. arch. Maciej Małachowicz mgr inż. arch. Rafał Karnicki Małgorzata Oleśkowska	skala 1:100
sprawdzający: prof. dr hab. inż. arch. Edmund Małachowicz nr upr 1694/58	rysunek 3 / A

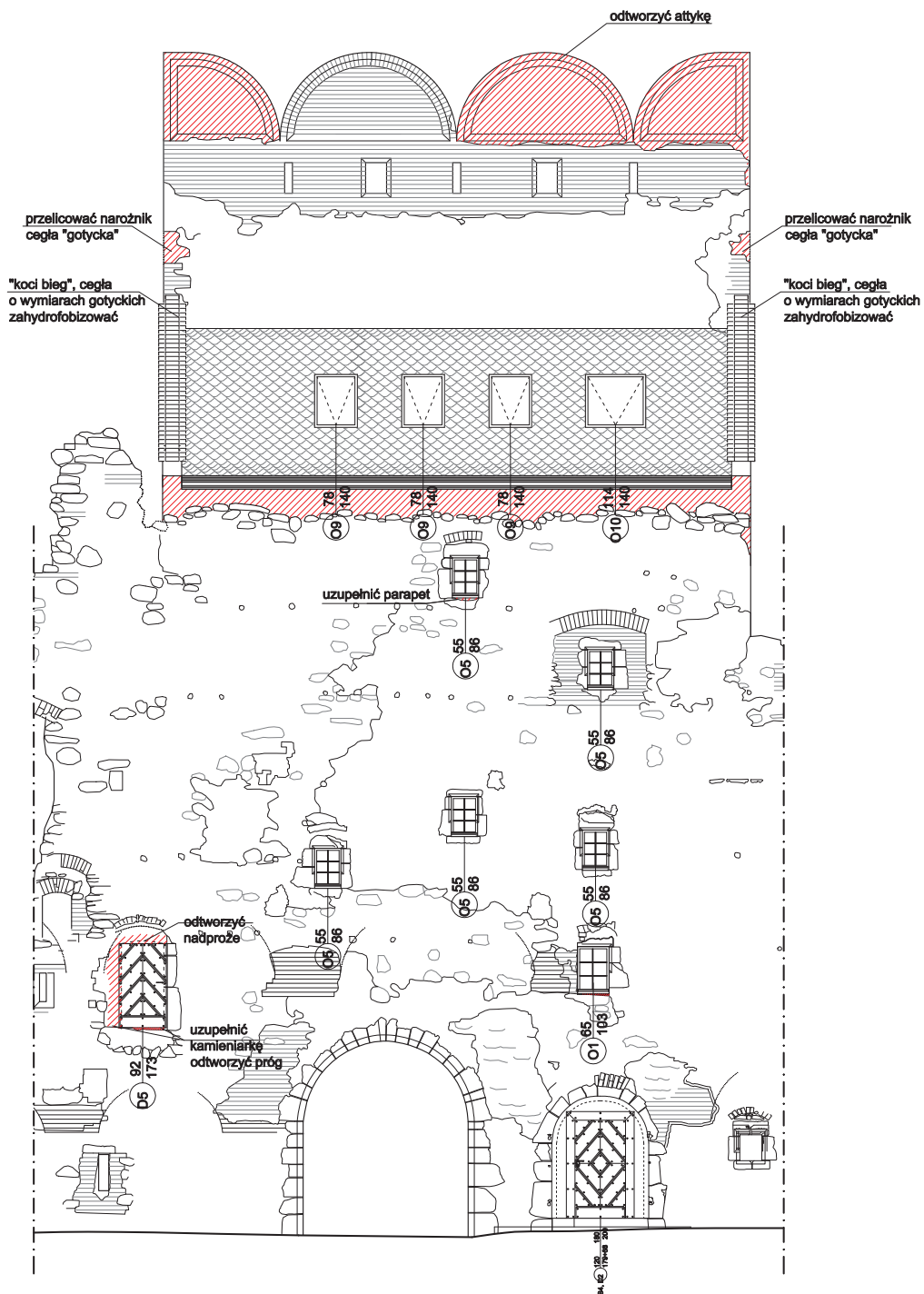

Elewacja zachodnia wieży bramnej skala 1:100



Autorska Pracownia arch. Macieja Małachowicza 51-637 Wrocław, ul. Orłowskiego 11, tel. 71 345 26 54, rewaloryzacja.com	
Projekt budowlany zabezpieczeń Zamku w Ząbkowicach Śląskich etap Ia / architektura	
<b>Elewacja zachodnia wieży bramnej</b>	
Inwestor: Urząd Miasta Ząbkowice Śląskie 57-200 Ząbkowice Śląskie, ul. 1 Maja 15	data XI 2011
autor: dr inż. arch. Maciej Małachowicz nr upr 88/81/WBPP mgr inż. arch. Rafał Karnicki Małgorzata Oleśkowska	skala 1:100
sprawdzający: prof. dr hab. inż. arch. Edmund Małachowicz nr upr 1694/58	rysunek 4 / A

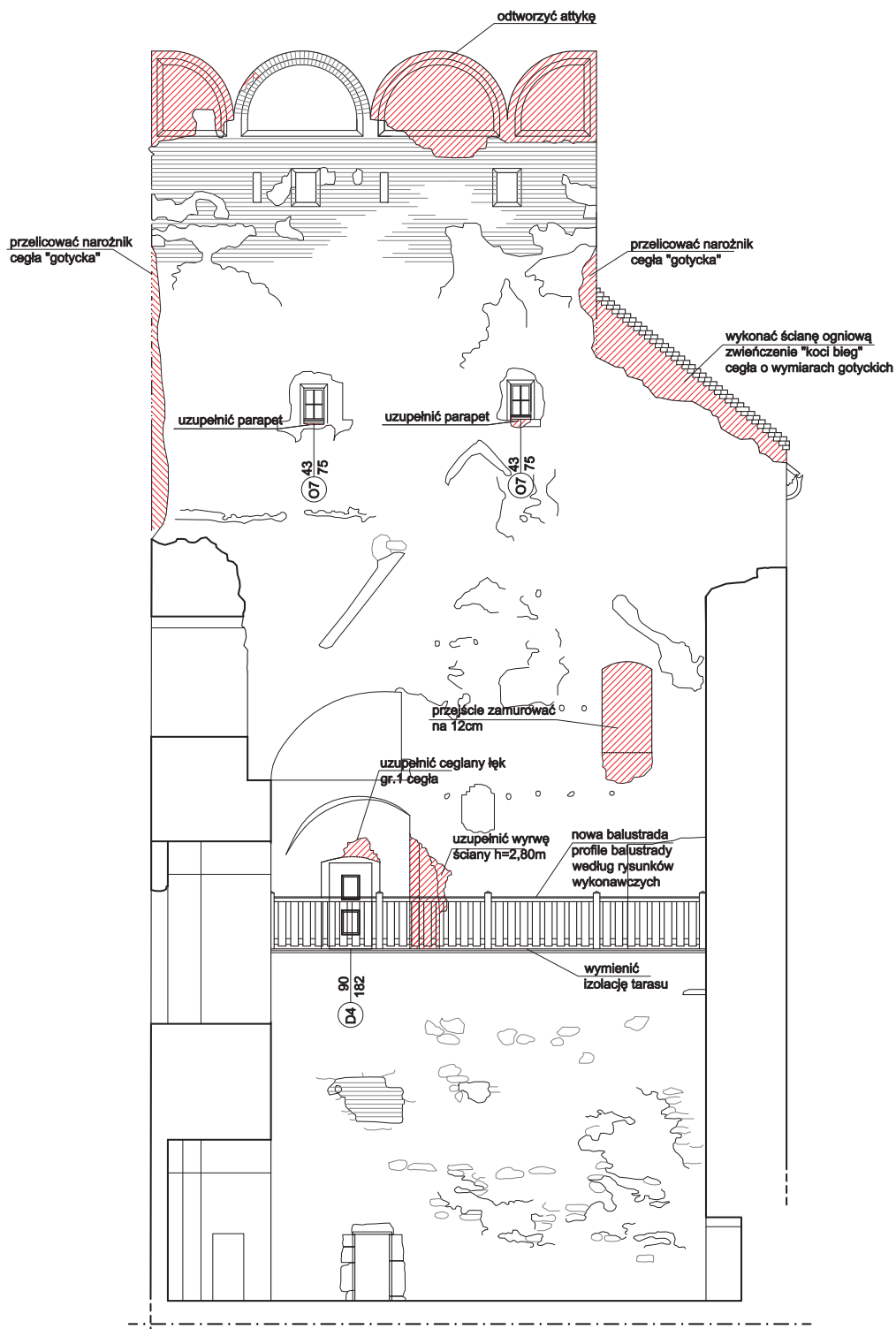

Elewacja północna wieży bramnej skala 1:100



Autorska Pracownia arch. Macieja Małachowicza  
51-637 Wrocław, ul. Orłowskiego 11, tel. 71 345 26 54, rewaloryzacja.com

Projekt budowlany zabezpieczeń  
Zamku w Ząbkowicach Śląskich etap Ia / architektura

**Elewacja północna wieży bramnej**

Inwestor: Urząd Miasta Ząbkowice Śląskie  
57-200 Ząbkowice Śląskie, ul. 1 Maja 15  
autor: dr inż. arch. Maciej Małachowicz  
nr upr 88/81/WBPP  
mgr inż. arch. Rafał Karnicki  
Małgorzata Oleśkowska  
sprawdzający: prof. dr hab. inż. arch. Edmund Małachowicz  
nr upr 1694/58

data  
XI 2011  
skala  
1:100  
rysunek  
5 / A

A

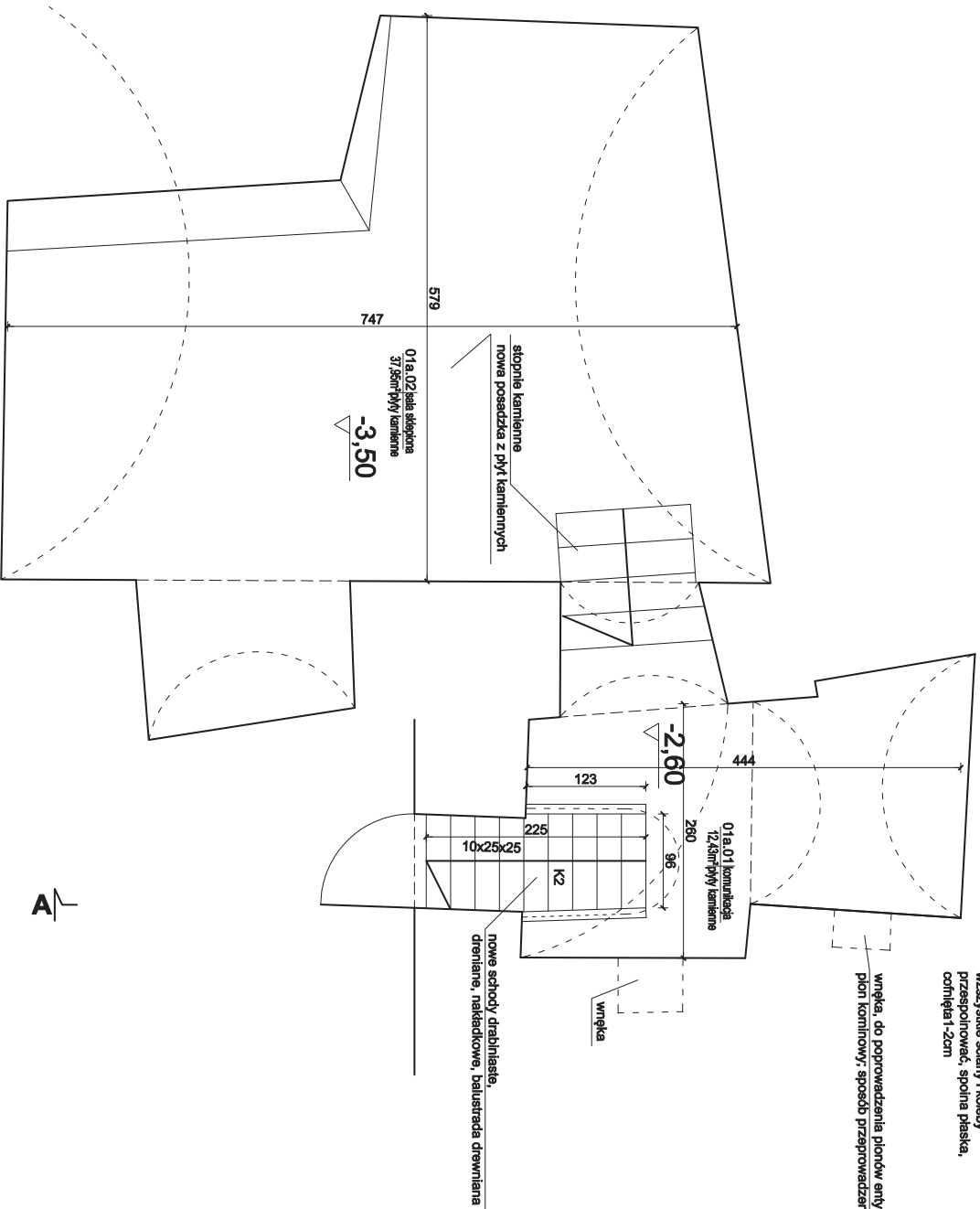

wszystkie ściany i kolumny  
prześpiniować, spoina płaska,  
cofnęta 1-2cm

wnęka, do poprowadzenia pionów antycypujących wykorzystując potencjalny  
pion kolumnowy; sposób przeprowadzenia osłalić w trybie nadzoru

wnęka

nowe schody drabiniaste,  
drewniane, nakładkowe, balustrada drewniana

skłonie kamienne  
nowe posadzka z płyt kamiennych

01a.02 sala stołowa  
37,80m<sup>2</sup> płyt kamienne

-3,50

01a.01 kominka  
12,45m<sup>2</sup> płyt kamienne

K2

10x25x25

**UWAGA:**  
- prace przy poszczególnych elementach opracowania wykonać zgodnie z dokumentacją projektową,  
- w przypadku elementów niewyszczególnionych odpowiednio decyzyjnie podjąć w trybie nadzoru autorskiego,  
- wszelkie odstępstwa od projektu i zmiany technologiczne należy uzgodnić z autorem opracowania,

Autorska Pracownia arch. Macieja Małachowicza  
51-637 Wrocław, ul. Orłowskiego 11, tel. 71 345 26 54, rewaloryzacja.com

Projekt budowlany zabezpieczeń  
Zamku w Ząbkowicach Śląskich etap Ia / architektura

**Rzut piwnic, kondygnacja 01a**

Investor: Urząd Miasta Ząbkowice Śląskie	data
57-200 Ząbkowice Śląskie, ul. 1 Maja 15	XI 2011
autor: dr inż. arch. Maciej Małachowicz	skala
nr upr. 89181/WBPp	1:50
mgr inż. arch. Rafał Karwicki	rysunek
Małgorzata Oleśkowska	6 / A
sprawdzający: prof. dr hab. inż. Edmund Małachowicz	
nr upr. 1694/58	

Rzut piwnic, kondygnacja 01a skala 1:50

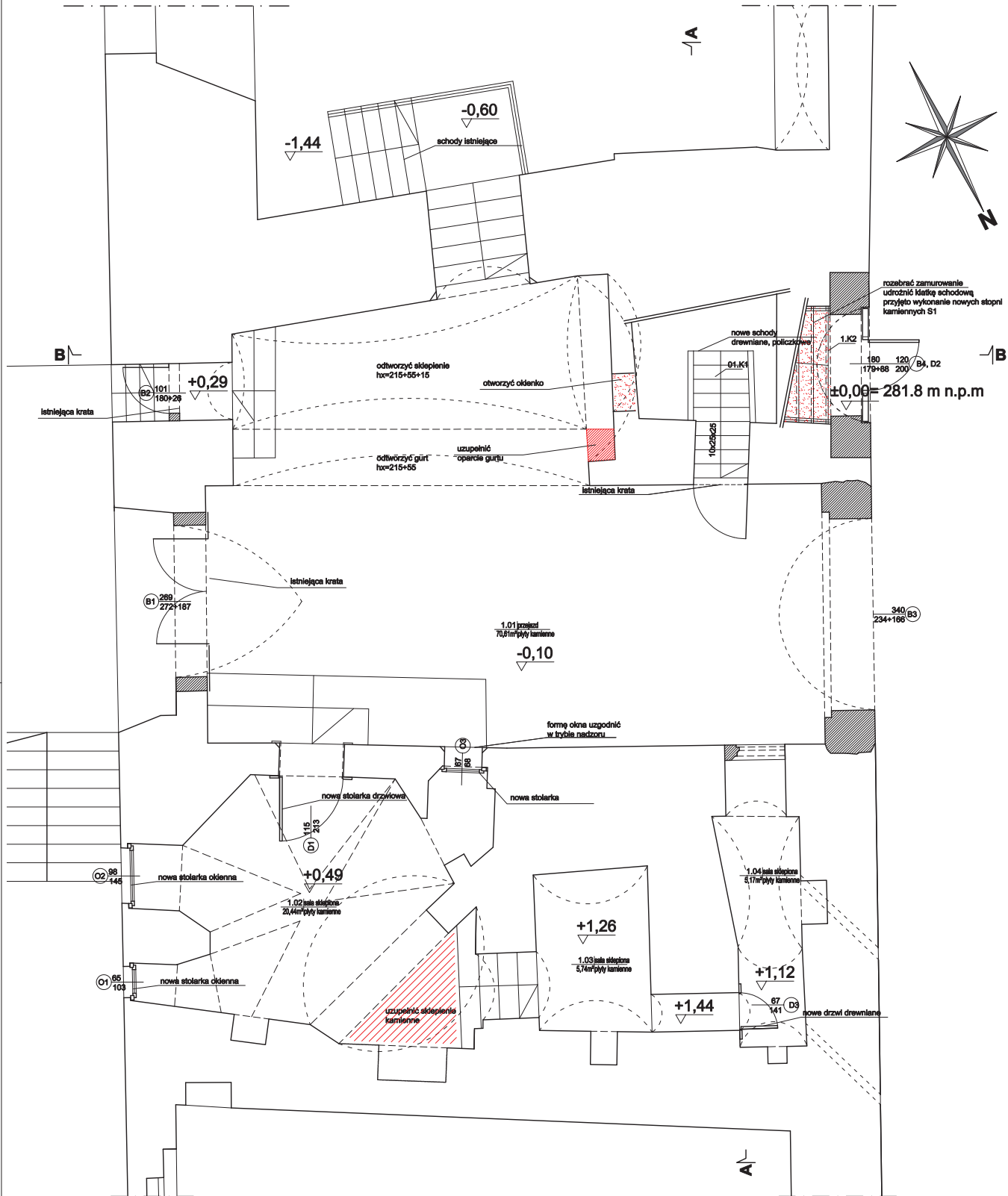

**UWAGA:**  
 - prace przy poszczególnych elementach opracowania wykonać zgodnie z dokumentacją projektową,  
 - w przypadku elementów niewyszczególnionych odpowiednie decyzje podjąć w trybie nadzoru autorskiego,  
 - wszelkie odstępstwa od projektu i zmiany technologiczne należy uzgodnić z autorem opracowania.

Autorska Pracownia arch. Maciej Melachowicza 51-637 Wrocław, ul. Otwoskiego 11, tel. 71 345 28 54, reweloryzacja.com	
Projekt budowlany zabezpieczeń Zamku w Ząbkowicach Śląskich etap Ia / architektura	
Przejazd bramny, kondygnacja 1	
Investor: Urząd Miasta Ząbkowice Śląskie 57-200 Ząbkowice Śląskie, ul. 1 Maja 15	data XI 2011
autor: dr inż. arch. Maciej Melachowicz nr upr 88/81/WBPP	skala 1:50
mgr inż. arch. Rafał Kamiński Mięgorzata Oleśkiewicz	rysunek 7 / A
sprawdzający: prof. dr hab. inż. arch. Edmund Malachowicz nr upr 1894/58	





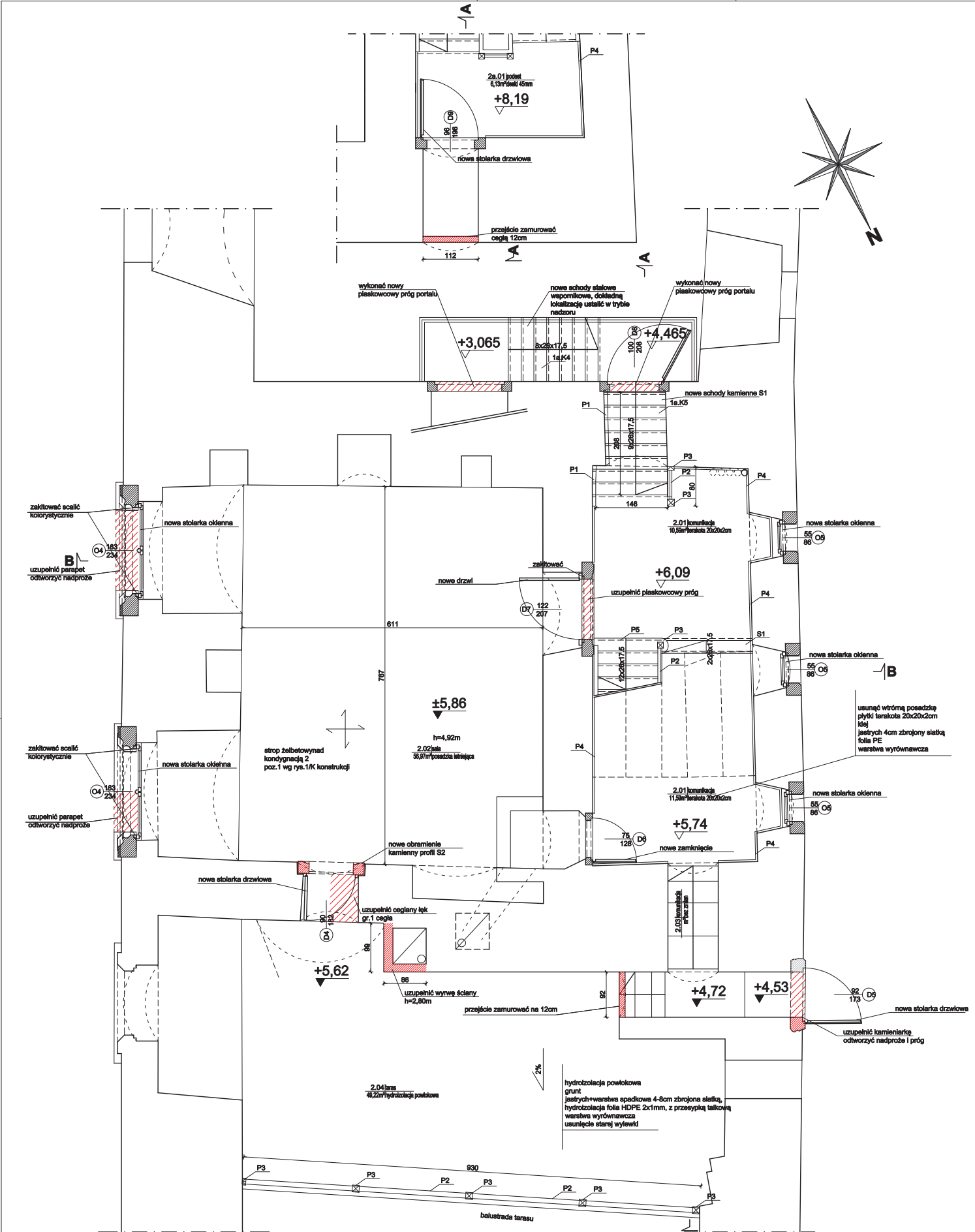

**UWAGA:**  
 - prace przy poszczególnych elementach opracowania wykonać zgodnie z dokumentacją projektową,  
 - w przypadku elementów niewyznaczonych odpowiednio decyzję podjąć w trybie nadzoru autorskiego,  
 - wszelkie odstępstwa od projektu i zmiany technologiczne należy uzgodnić z autorem opracowania.

Autorka Pracownia arch. Maciej Melachowicz 51-637 Wrocław, ul. Otrawskiego 11, tel. 71 345 26 54, reweloryzacja.com	
Projekt budowlany zabezpieczeń Zamku w Ząbkowicach Śląskich etap Ia / architektura	
Rzut piętra, kondygnacja 2	
Inwestor: Urząd Miasta Ząbkowice Śląskie 57-200 Ząbkowice Śląskie, ul. 1 Maja 15	data XI 2011
autor: dr inż. arch. Maciej Melachowicz nr upr 88/81/WBPP mgr inż. arch. Rafał Kamiński Miejscowość Oleśnica	skala 1:50
sprawdzający: prof. dr hab. inż. arch. Edmund Melachowicz nr upr 1894/58	rysunek 9 / A



przejście zamurowe, na 12cm

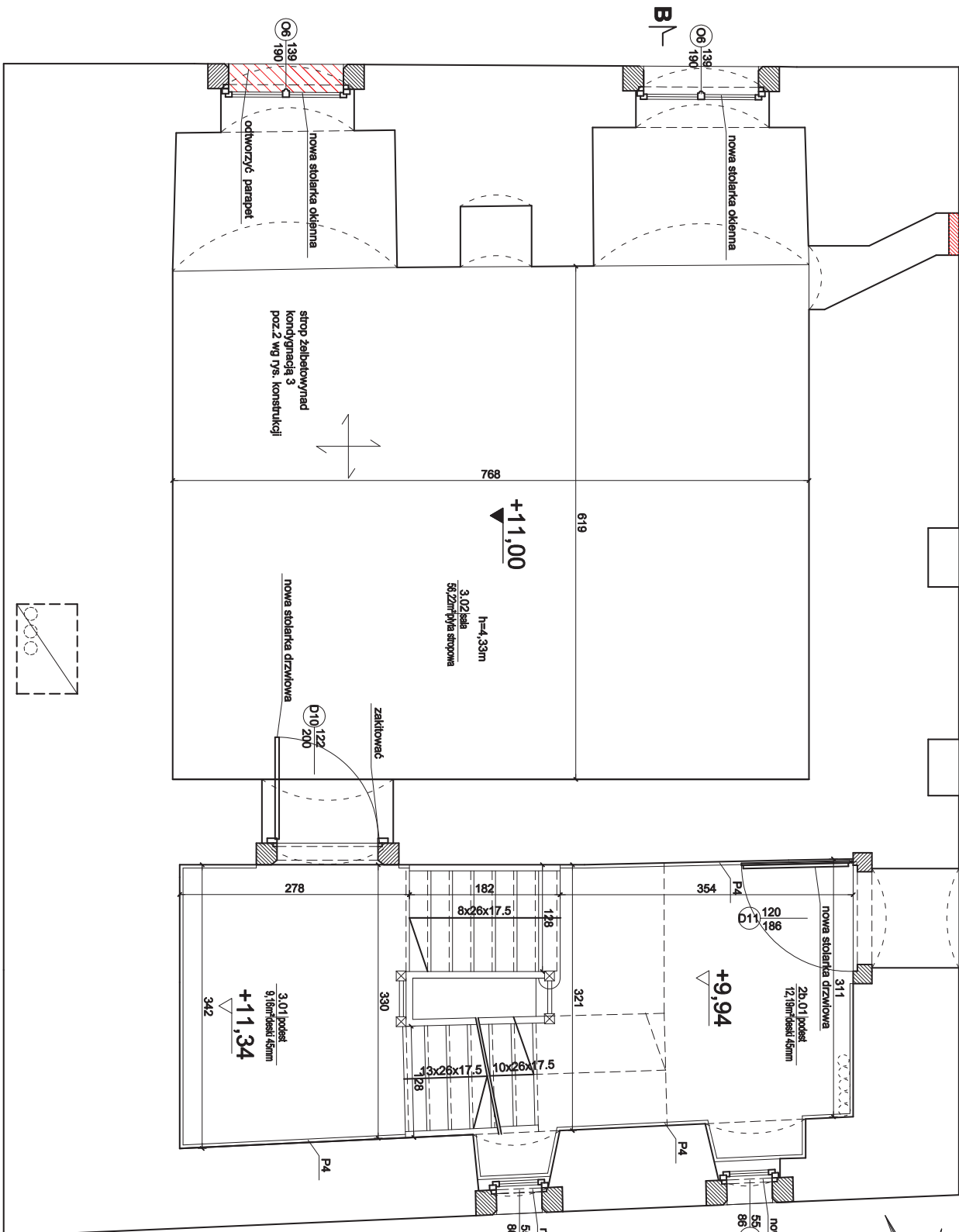

Rzut II piętra, kondygnacja 3 skala 1:50

0

250

500cm

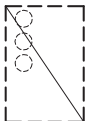

A

B

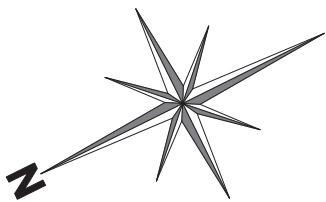

**UWAGA:**  
- prace przy poszczególnych elementach opracowania wykonać zgodnie z dokumentacją projektową,  
- w przypadku elementów nowych/szczególnych odpowiednio decyzyjnie podjąć w trybie nadzoru autorskiego,  
- wszelkie odstępstwa od projektu i zmiany technologiczne należy uzgodnić z autorem opracowania.

Autorska Pracownia arch. Macieja Małachowicza 51-637 Wrocław, ul. Orłowskiego 11, tel. 71 345 26 54, rewaloryzacja.com	
Projekt budowlany zabezpieczeń Zamku w Zabkowicach Śląskich etap Ia / architektura	
<b>Rzut II piętra, kondygnacja 3</b>	
Investor: Urząd Miasta Zabkowice Śląskie	data: XI 2011
57-200 Zabkowice Śląskie, ul. 1 Maja 15	skala: 1:50
autor: dr inż. arch. Maciej Małachowicz	nsuniek: 10 / A
nr upr. 89181/WBPP	
mgr inż. arch. Rafał Karwicki	
Małgorzata Oleśkowska	
sprawdzający: prof. dr hab. inż. arch. Edmund Małachowicz	
nr upr. 1694/58	





opierzenie, blacha okrywiana

odtworzyć zwieńczenie attyki

415

wykonać ścianę ogniową  
zwieńczenie "koci bieg"  
ognia o wymiarach górcychich

opierzenie, blacha okrywiana

odtworzyć zwieńczenie attyki

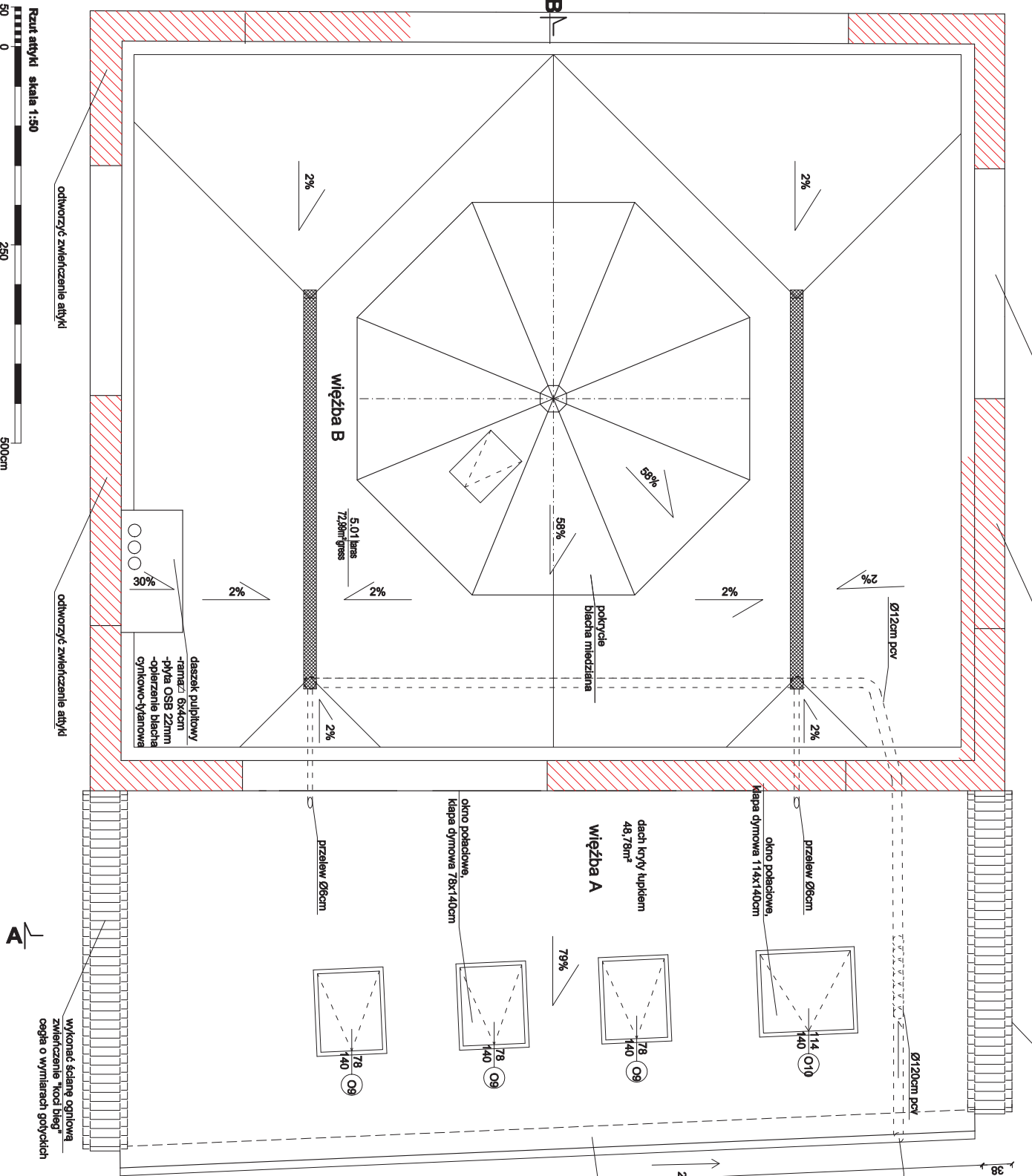
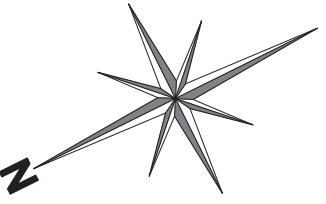

<p><b>UMIĘTA:</b></p> <p>- praca przy poszczególnych elementach opracowania wykonać zgodnie z dokumentacją projektową, - w przypadku elementów niewyszczególnionych odpowiednio decyzje podjęt w trybie nadzoru autorskiego, - wszelkie odstępstwa od projektu i zmiany technologiczne należy uzgodnić z autorem opracowania. - zwieńczenia blanki pokryć blachą okrywianą.</p>	
<p>Autorska Pracownia arch. Macieja Małachowicza 51-637 Wrocław, ul. Orlowskiego 11, tel. 71 345 26 54, <a href="mailto:rewaloryzacja.com">rewaloryzacja.com</a></p> <p>Projekt budowlany zabezpieczeń Zamku w Ząbkowicach Śląskich etap Ia / architektura</p>	
<p><b>Rzut attyki</b></p>	
<p>Investor: Urząd Miasta Ząbkowice Śląskie 57-200 Ząbkowice Śląskie, ul. 1 Maja 15 autor: dr inż. arch. Maciej Małachowicz nr upr. 89181/WBP mgr inż. arch. Rafał Karwicki Małgorzata Oleśkowska sprawdzający: prof. dr hab. inż. arch. Edmund Małachowicz nr upr. 1694/58</p>	<p>data XI 2011</p> <p>skala 1:50</p> <p>rysunek 13 / A</p>



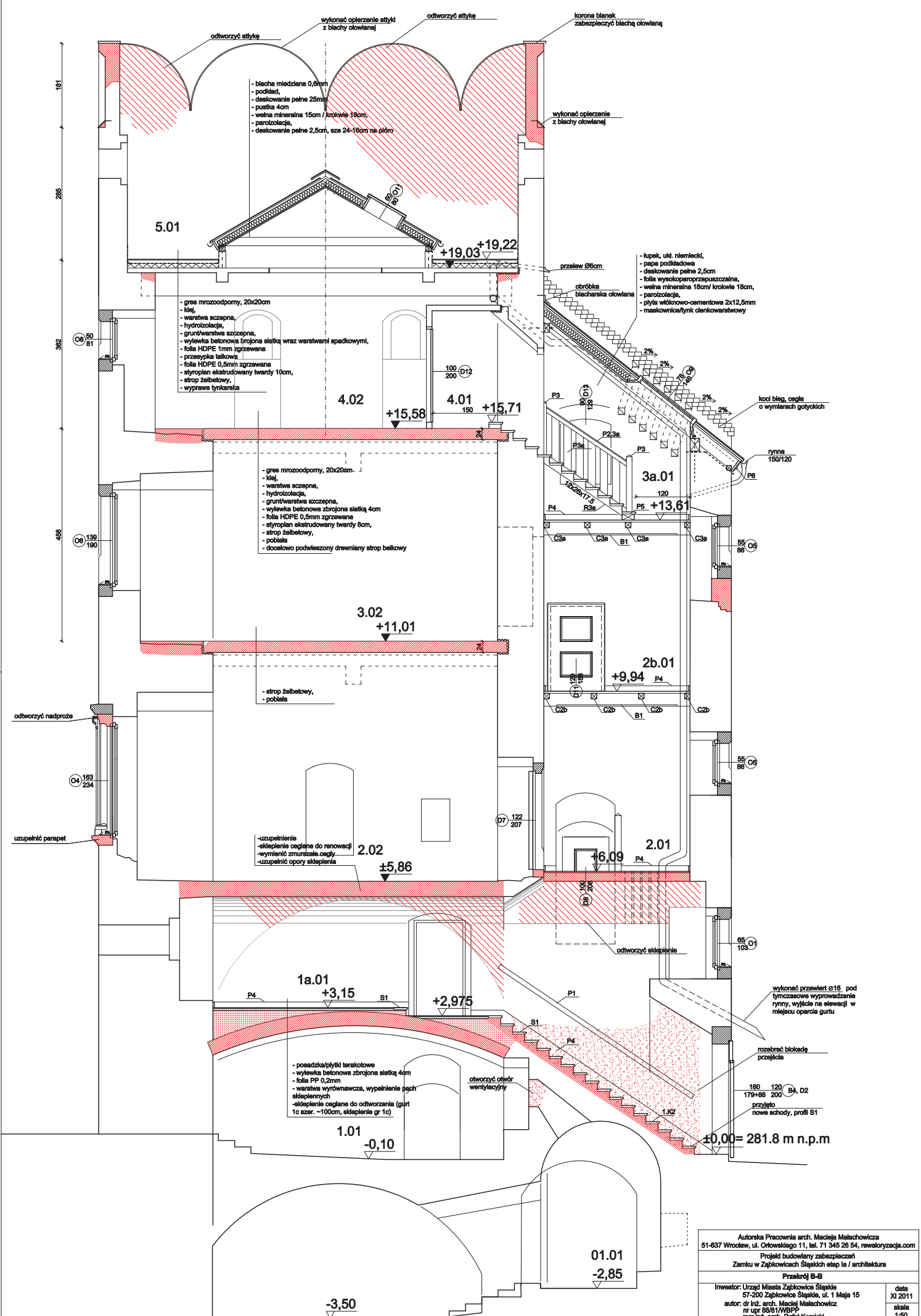

Przekrój B-B skala 1:50  
 50 0 250 500cm

Autorka Pracownia arch. Maciej Malachowicz 51-637 Wrocław, ul. Otwoskiego 11, tel. 71 345 26 54, rewaloryzacja.com		
Projekt budowlany zabezpieczeń Zamku w Ząbkowicach Śląskich etap Ia / architektura		
Przekrój B-B		
Inwestor: Urząd Miasta Ząbkowice Śląskie 57-200 Ząbkowice Śląskie, ul. 1 Maja 15	data XI 2011	
autor: dr inż. arch. Maciej Malachowicz nr upr 88/81/WBPB mgr inż. arch. Rafał Karnicki Mięgorzata Oleśkiewicz	skala 1:50	
sprawdzający: prof. dr hab. inż. arch. Edmund Malachowicz nr upr 1894/58	rysunek 15 / A	



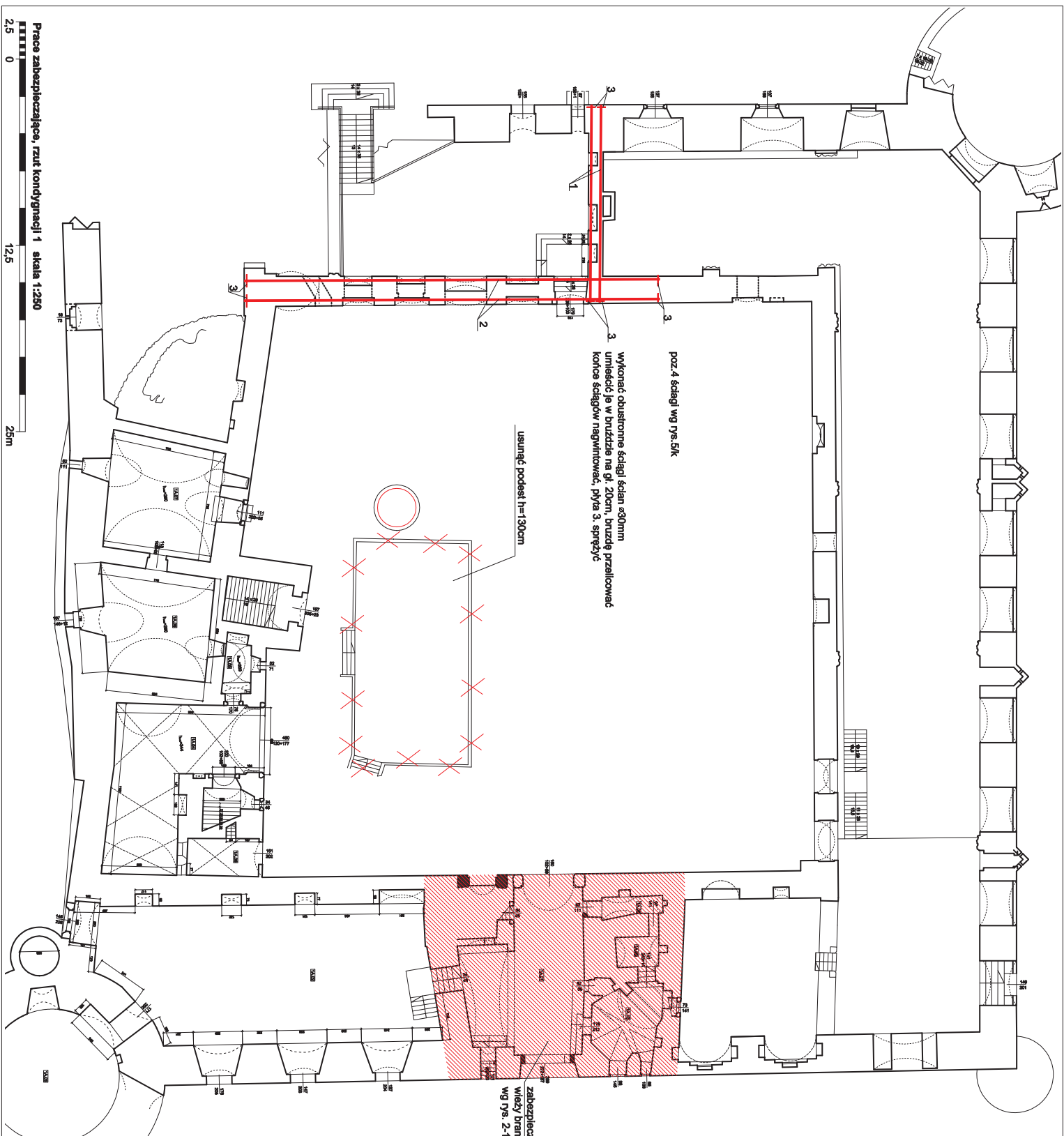

Prace zabezpieczające, rzut kondygnacji 1 skala 1:250

0 12,5 25m

zabezpieczenie windy bramnej wg Ns. 2-15/A

Autorska Pracownia arch. Maciej Mielochowicz 51-637 Wrocław, ul. Orłowskięgo 11, tel. 71 345 26 54, rewaloryzacja.com	
Projekt budowlany zabezpieczeń Zamku w Ząbkowicach Śląskich etap Ia / architektura	
<b>Prace zabezpieczające, rzut kondygnacji 1</b>	
Investor: Urząd Miasta Ząbkowice Śląskie 57-200 Ząbkowice Śląskie, ul. 1 Maja 15	data XI 2011
autor: dr inż. arch. Maciej Mielochowicz nr upr. 89181/WBPp	skala 1:250
Mgr inż. arch. Rafał Karwicki Magorzata Oleśkowska	rysunek 16 / A
sprawdzający: prof. dr hab. inż. arch. Edmund Mielochowicz nr upr. 1694/58	