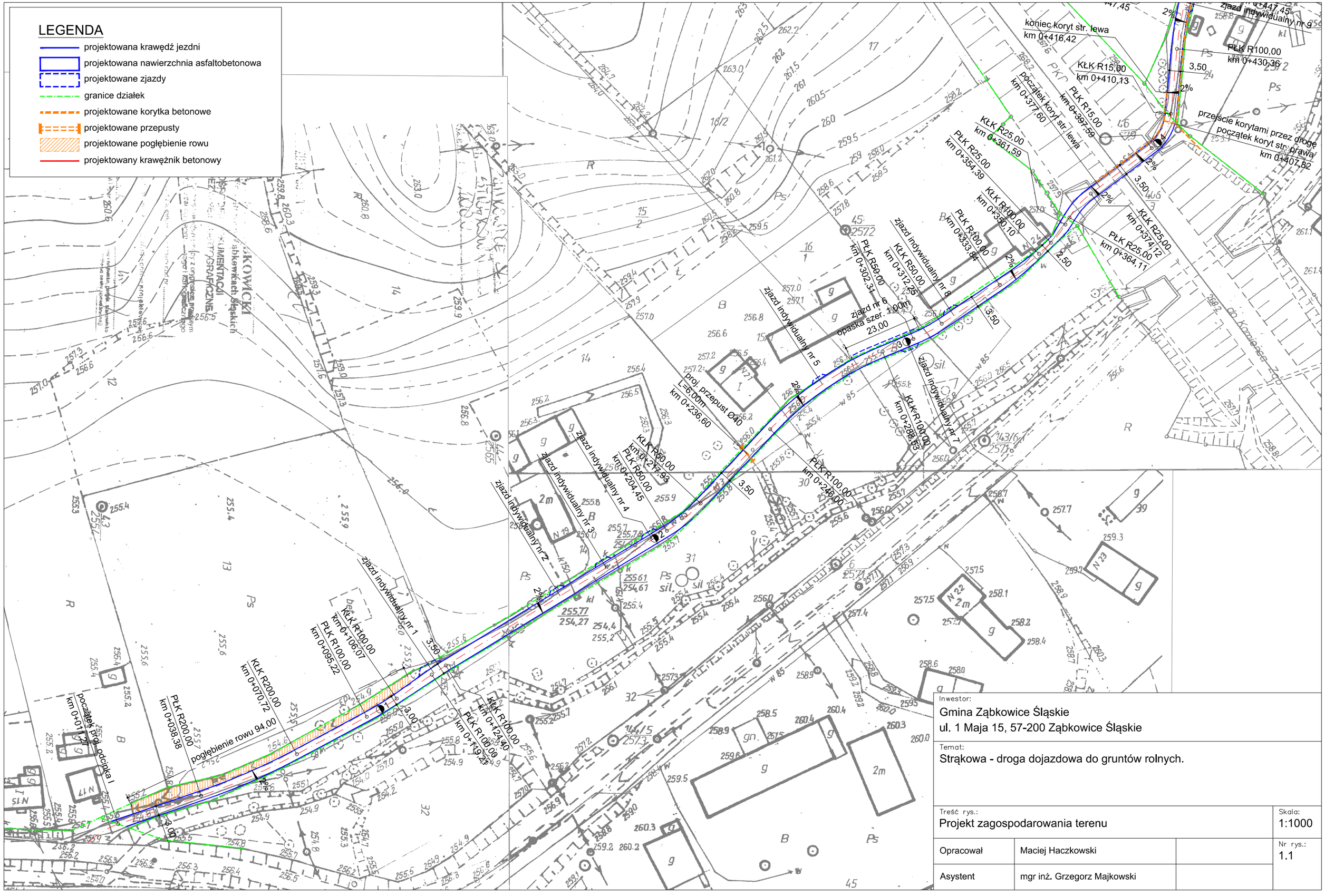

Inwestor:
Gmina Ząbkowice Śląskie
ul. 1 Maja 15, 57-200 Ząbkowice Śląskie

Temat:
Strąkowa - droga dojazdowa do gruntów rolnych.

Treść rys.:			Skala:
Projekt zagospodarowania terenu			1:1000
Opracował	Maciej Haczkowski		Nr rys.: 1.1
Asystent	mgr inż. Grzegorz Majkowski		