PDF created with FinePrint pdfFactory Pro trial version http://www.fineprint.com

PROJEKT ZAGOSPODAROWANIA TERENU - DROGI

dla opracowania

PROJEKT BUDYNKU MIESZKALNEGO REALIZOWANEDO W SYSTEMIE TBS
dla TOWARZYSTWA BUDOWNICTWA SPOŁECZNEGO sp. z o.o
57-200 Ząbkowice ul. Legnicka 25

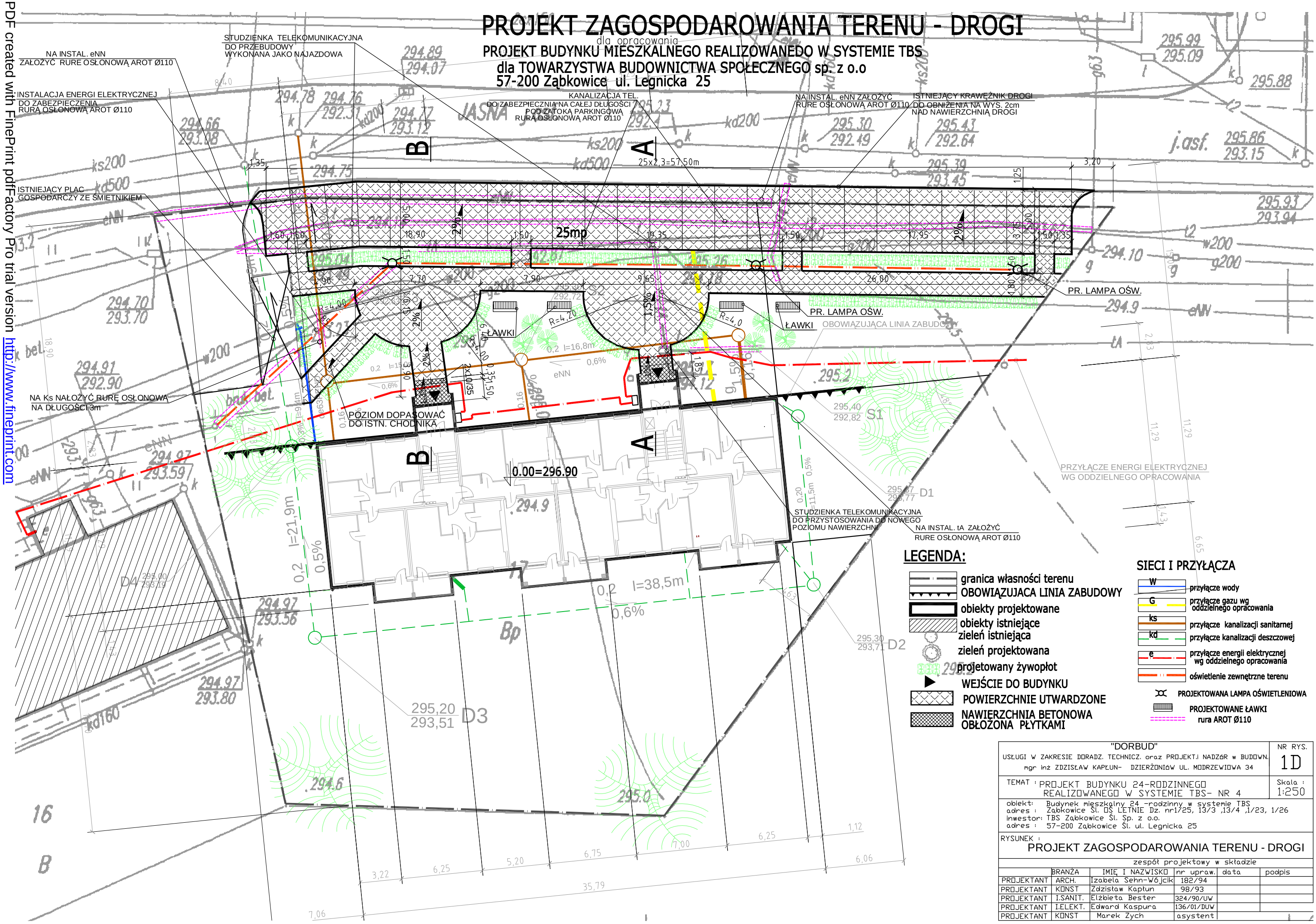

LEGENDA:

- granica własności terenu
- OBOWIĄZUJACA LINIA ZABUDOWY
- obiekty projektowane
- obiekty istniejące
- zieleń istniejąca
- zieleń projektowana
- projetowany żywopłot
- WEJŚCIE DO BUDYNKU
- POWIERZCHNIE UTWARDZONE
- NAWIERZCHNIA BETONOWA OBŁOŻONA PŁYTKAMI

SIECI I PRZYŁĄCZA

- W — przyłącze wody
- G — przyłącze gazu wg oddzielnego opracowania
- ks — przyłącze kanalizacji sanitarnej
- kd — przyłącze kanalizacji deszczowej
- e — przyłącze energii elektrycznej wg oddzielnego opracowania
- oświetlenie zewnętrzne terenu
- PROJEKTOWANA LAMPA OŚWIETLENIOWA
- PROJEKTOWANE ŁAWKI
- rura AROT Ø110

"DORBUD" USŁUGI W ZAKRESIE DORADZ. TECHNICZ. oraz PROJEKT.i NADZÓR w BUDOWN. mgr inż ZDZISŁAW KAPŁUN- DZIERŻONIÓW UL. MODRZEWIOWA 34	NR RYS. 1D
TEMAT : PROJEKT BUDYNKU 24-RODZINNEGO REALIZOWANEGO W SYSTEMIE TBS- NR 4	Skala : 1:250
obiekt: Budynek mieszkalny 24 -rodzinny w systemie TBS adres : Ząbkowice Śl. OS LETNIE Dz. nr1/25, 13/3 ,13/4 ,1/23, 1/26 inwestor: TBS Ząbkowice Śl. Sp. z o.o. adres : 57-200 Ząbkowice Śl. ul. Legnicka 25	
RYSUNEK : PROJEKT ZAGOSPODAROWANIA TERENU - DROGI	

zespół projektowy w składzie

	BRANŻA	IMIĘ I NAZWISKO	nr uprawn.	data	podpis
PROJEKTANT	ARCH.	Izabela Sehn-Wójcik	182/94		
PROJEKTANT	KONST	Zdzisław Kaptun	98/93		
PROJEKTANT	I.SANIT.	Elżbieta Bester	324/90/UW		
PROJEKTANT	I.ELEKT.	Edward Kaspura	136/01/DUW		
PROJEKTANT	KONST	Marek Zych	asystent		